

~ Para sa mga mag-aaral at mga magulang na may banyagang pinagmulan ~

Mga seminar upang maunawaan ang Japanese high school, vocational school, pasukan sa unibersidad at propesyon

Walang bayad
ang pagdalo

Alamin natin kung paano ang kaayusan!

Mayroong Interpreter
Portuges, Espanyol, Ingles,
Vietnamese at Tagalog

Anong klaseng entrance exam
ang meron ?

Anong uri ng trabaho mayroon
sa Japan?

Magkano ang aabuting halaga?

Ano ang pagkakaiba sa pagitan
ng isang full-time na empleyado,
isang part-time na trabaho at
sideline na trabaho?

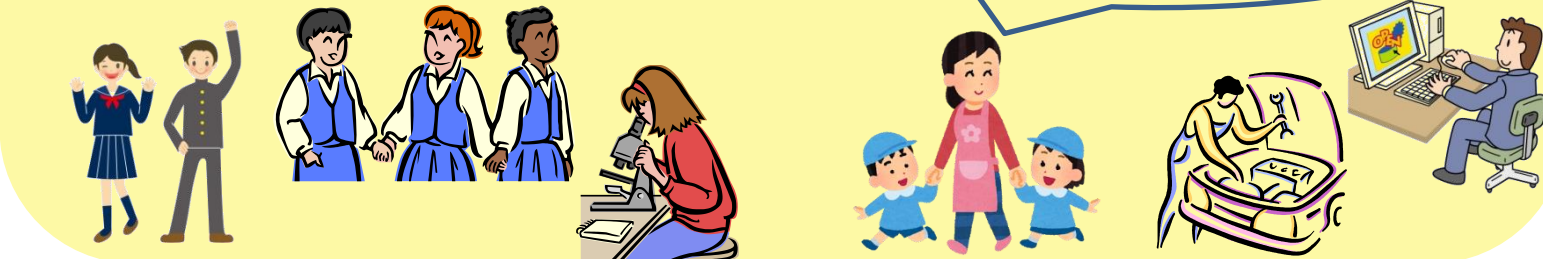

Lecturer: Haruo Hondo Representative Director ng NPO G-Community

Petsa at oras: Ika-1 --- Disyembre 11, 2022 (Sun) 13:00 Magsisimula ang reception
① 13:30~15:00 High School, Vocational School, Unibersidad
② 15:10~16:30 Mga 20 uri ng trabaho

Ika-2 --- Disyembre 18, 2022(Sun) 13:00 Magsisimula ang reception
① 13:30~15:00 High School, Vocational School, Unibersidad
② 15:10~16:30 Mga 20 uri ng trabaho

Mamili sa una o ika-2 para mag-apply

Tinatanggap din namin ang mga aplikasyon para sa alinman sa ① o ②.

Target ng paglahok: Kabataan at mga magulang na may edad 10 hanggang 20 na may banyagang pinagmulan Kapasidad: 15 tao

★ Ang indibidwal na pagdalo ng mga kabataan at mga magulang ay tinatanggap din

Lugar: Ika-1--- Isesaki City, Kasuri-no-sato, Shimin-koryu-kan,
3rd Floor, Seminar Room (1712-2, Showa-cho, Isesaki City)
Ika-2--- Isesaki City, Kasuri-no-sato, Enkei-koryu-kan,
1st Room (1712-2, Showa-cho, Isesaki-shi)

Mga Pagtatanong / Aplikasyon: Ang deadline ay sa sandaling maabot ang kapasidad.

Magyaring mag-apply isulat ang iyong pangalan, numero ng telepono, email, nasyonalidad, address, at edad.

Email: school.hotline.gunma@gmail.com (Portuges, Espanyol),
jp.ed.gcommunity@gmail.com (Ingles, Vietnamese, Tagalog, Hapon) or
pakiusap, tumawag ng (Lunes-Sabado 18:00-21:00)
080-8730-6969 (Portuges, Espanyol), 070-5021-9103 (Ingles, Hapon)



Organizer : Gunma Prefectural Board of Education
Pinagkatiwalaang organisasyon: NPO corporation G community

タガログ語版